«Ты придёшь и обнимешь…»

Category: Goşgular,Kitapcy
написано kitapcy | 26 января, 2025
«Ты придёшь и обнимешь…» «ТЫ ПРИДЁШЬ И ОБНИМЕШЬ…»

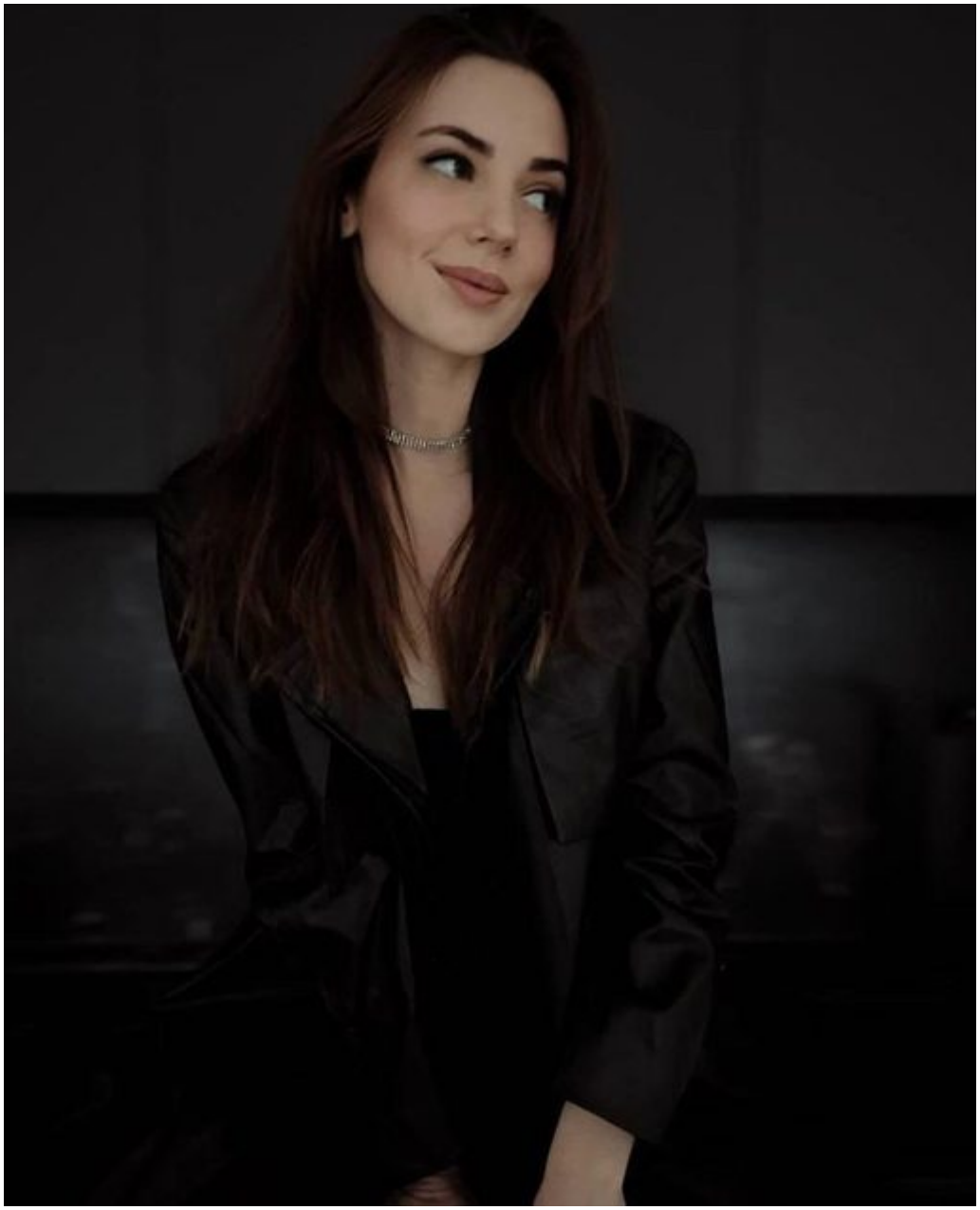

Ты придешь и обнимешь.
И в спокойной мгле
Мне лицо опрокинешь
Встречу новой земле.
В новом небе забудем,
Что прошло, – навсегда.
Тихо молвят люди:

«Вот еще звезда».

И, мерцая, задремлем
На туманный век,
Посылая землям
Среброзвездный снег.

На груди из рая –
Твой небесный цвет.
Я пойму, мерцая,
Твой спокойный свет.

24 января 1906 г.

• Земля есмь

Я.Тегенгрен. Земля есмь

Мечтать о небесном царстве
Не надо душе моей,
Вон жаворонок трепещет –
Его крыло мне милей,
След вальдшнепа на пригорке,
И солнечный луч в траве –
Всё, всё, что звенит и блещет
И радуется земле.

Найду ль в неизвестном небе
Замену земных отрад?
Земля пробудила к жизни,
Земля возвратит назад,
В тот угол любимой персти,
Где отдых узнаю я.
Траве и светлой былинке –
Родная душа моя.

Душа – родная пылинке
На крылышках мотылька,
Росе прозрачной и чистой

В раскрытой чаше цветка.
Мечусь я с мятежным ветром,
С печальной птицей кричу.
Земля я, я — персть земная,
И в персть отойти хочу.

24 января 1916 г.

Перевод из Я.Тегенгрена.

- **Лебедь**

И.Л.Рунеберг. Лебедь

Июньский вечер в облаках
Пурпуровых горел,
Спокойный лебедь в тростниках
Блаженный гимн запел.

Он пел о том, как север мил,
Как даль небес ясна,
Как день об отдыхе забыл,
Всю ночь не зная сна;

Как под березой и ольхой
Свежа густая тень;
Как над прохладною волной
В заливе гаснет день;

Как счастлив, счастлив, кто найдет
Там дружбу и любовь;
Какая верность там цветет,
Рождаясь вновь и вновь.

Так от волны к волне порхал
Сей глас простой хвалы;
Подругу к сердцу он прижал
И пел над ней средь мглы.

Пусть о мечте твоей златой

Не будут знать в веках;
Но ты любил и пел весной
На северных волнах.

24 января 1916 г.

Перевод из И.Л.Рунеберга.

• Млечный путь

З.Топелиус. Млечный путь

Погашен в лампе свет, и ночь спокойна и ясна,
На памяти моей встают былые времена,
Плывут сказанья в вышине, как перья облаков,
И в сердце странно и светло, печально и легко.

И звезды ясно смотрят вниз, блаженствуя в ночи,
Как будто смерти в мире нет, спокойны их лучи.
Ты понял их язык без слов? Легенда есть одна,
Я научился ей у звезд, послушай, вот она:

Далёко, на звезде одной, в величьи зорь он жил,
И на звезде другой — она, среди иных светил.
И Салами́звалась она, и Зуламиѝ был он,
И их любовь была чиста, как звездный небосклон.

Они любили на земле в минувшие года,
Но грех и горе, ночь и смерть их развели тогда.
В покое смерти крылья им прозрачные даны,
И жить на разных двух звездах́ они осуждены.

Сны друг о друге в голубой пустыне снились им,
Меж ними — солнечный простор сиял, неизмерим;
Неисчислимые миры, созданье рук творца,
Горели между ним и ей в сияньи без конца.

И Зуламит в вечерний час, сжигаемый тоской,
От мира к миру кинуть мост задумал световой;
И Салами в тоске, как он, — и стала строить мост

От берега своей звезды — к нему, чрез бездну звезд.

С горячей верой сотни лет упорный длится труд,
И вот — сияет Млечный Путь, и звездный мост сомкнуť;
Весь охватив небесный свод, в зенит уходит он,
И берег с берегом другим теперь соединен.

И херувимов страх объял; они к творцу летят:
«О, господи, что´Салами и Зуламит творят!»
Но всемогущий им в ответ улыбкой просиял:
«Я не хочу крушить того, что жар любви сковал».

А Салами и Зуламит, едва окончен мост,
Спешат в объятия любви, — светлейшая из звезд,
Куда ни ступят, заблестит на радостном пути,
Так после долгих бед душа готова вновь цвести.

И всё, что радостью любви горело на земле,
Что горем, смертью и грехом разлучено во мгле, —
От мира к миру кинуть мост пусть только сил найдет, —
Верь, обретет свою любовь, его тоска пройдет.

24 января 1916 г.

Перевод из З.Топелиуса. Goşgular