«Потемнели, поблекли залы…»

Category: Goşgular,Kitapcy
написано kitapcy | 26 января, 2025
«Потемнели, поблекли залы…» «ПОТЕМНЕЛИ, ПОБЛЕКЛИ ЗАЛЫ…»

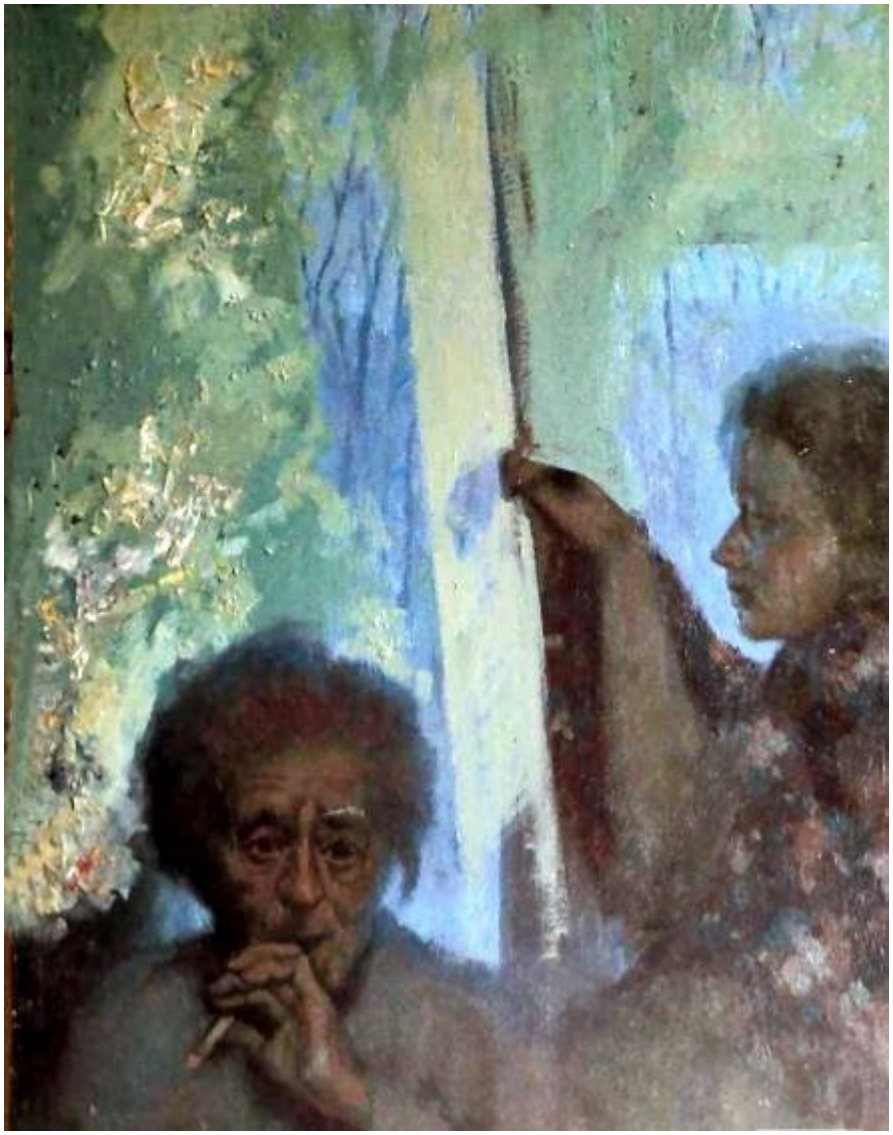

Потемнели, поблекли залы.
Почернела решотка окна.
У дверей шептались вассалы:
«Королева, королева больна».
И король, нахмуривший брови,
Проходил без пажей и слуг.
И в каждом брошенном слове
Ловили смертный недуг.

У дверей затихнувшей спальни

Я плакал, сжимая кольцо.
Там — в конце галлереи дальней
Кто-то вторил, закрыв лицо.

У дверей Несравненной Дамы
Я рыдал в плаще голубом.
И, шатаясь, вторил тот самый —
Незнакомец с бледным лицом.

4 февраля 1903 г. Goşgular