26 июля

Category: Kitapcy,Taryhda şu gün
написано kitapcy | 26 января, 2025
26 июля События. **26 ИЮЛЯ**

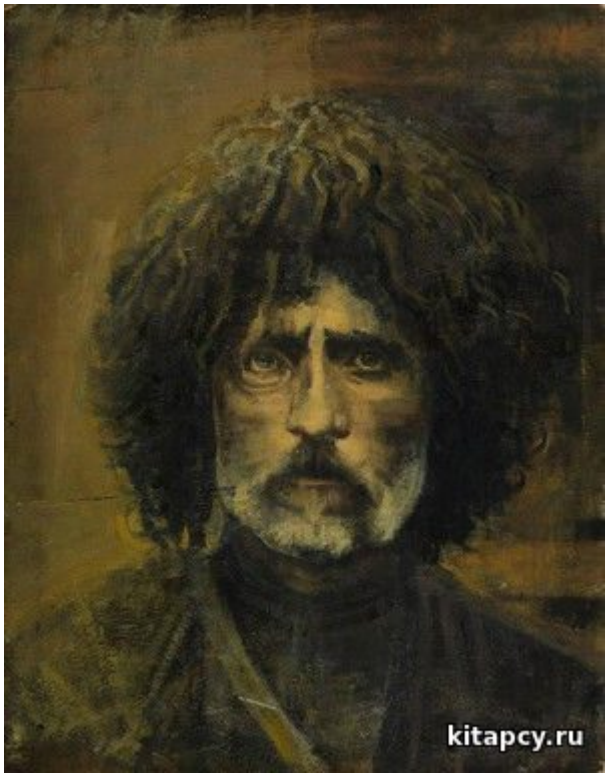

Важа Пшавела
1830 г. – умер Алексей Мерзляков, русский поэт, автор песен, литературный критик, переводчик;

1861 г. – родился Важа Пшавела, грузинский писатель и поэт;

1875 г. – родился Антонио Мачадо-и-Руис, испанский поэт;

1900 г. – родилась Аделина Адалис, русская советская поэтесса, писательница, переводчик;

1951 г. – родилась Нина Искренко, русская поэтесса, переводчица, прозаик;

1963 г. – умер Николай Асеев, русский советский поэт, переводчик, сценарист;

1975 г. – умерла Ариадна Эфрон, искусствовед, переводчица,

мемуаристка, художница и поэтесса. Taryhda şu gün